Produits recommandés

peignoir de bain unisexe

kaftan peignoir de bain unisexe

Informations détaillées

Nom du produit	peignoir de bain unisexe
Matériau	100% coton, un tissu doux et confortable
Taille	S/M/L/XL/XXL, taille ajustable
Poids	1.5kg pour 1 pièce, 3kg pour 2 pièces
Logo	Logo brodé gratuit sur votre poitrine
Usage	Salon de beauté, hôtel, spa, maison
Type	Peignoir de bain unisexe
Caractéristique	Doux, respirant, confortable
Emballage individuel	Sac individuel
Emballage extérieur	Sac (polybag), boîte de carton (61*43*30 cm, 200/300-262/5 kg, également selon les demandes du client
Délai de livraison	15 jours après la commande

Nous produisons différents types et styles de peignoirs pour un usage domestique, hôtels ou spa de etc.

Il est disponible pour produire 100% bouclée, tricotée bouclée / velours à l'endroit et etc.

Super confortable tissu de coton ultra doux et léger, mais ce processus lustant élevé.

Cet hôtel de luxe élégant d'un peignoir encrucier autour de la taille crocate et doubles bouclies de sécheur pour un ajustement personnalisé. Deux poches avant et l'absorbance de l'eau font de votre robe à la fois élégant et pratique. Les colorants réactifs utilisés (sans produits chimiques) dans la production de cette robe.

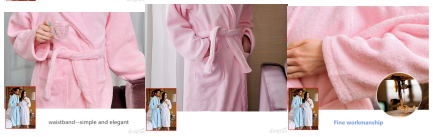

Instructions d'entretien:
- Lavez peignoir séparément des autres vêtements.
- Lavez à la machine à l'eau froide avec lessive douce.
- Évitez le contact avec des produits de soins de la peau. Certains produits de soins de la peau peuvent tacher votre peignoir.
- Ajout 1/2 tasse de vinaigre blanc distillé à l'eau de rinçage permettra d'éliminer toute accumulation de détergent et les peluches.
- Ne pas utiliser de javel, de nettoyant à base de chlore ou de produits de blanchiment. Ils affaiblissent les fibres et réduisent l'absorption.
- Si vous voyez une tache sur votre peignoir, ajouter 1 cuillère à soupe de bicarbonate de soude dans votre cycle de rinçage. Ce ne sera pas endommager le produit.

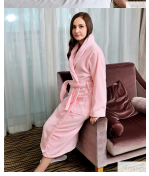

Tableau des Tailles

Taille S: Longueur : 45 cm, épaule : 16,5 pouces, Poitrine : 42-2 pouces
Small: Medium: Longueur : 46,5 pouces, épaule: 33,5 pouces, Poitrine: 37 pouces
Medium: Large: Longueur : 47,5 cm, épaule: 35 pouces, de la poitrine: 51 pouces
Large: X-Large: Longueur : 49 cm, épaule : 19,5 pouces, la poitrine: 55 pouces

Après hôtel de luxe peignoir pour vous garder au chaud tout l'hiver. Parfait après le bain à remous, douche ou un sauna! C'est absorbant et accueillantlorsque vous sortez du jacuzzi, ou juste de lui glisser sur après la douche ou à tout moment.

Deux poches, remover et peaserts des ventouse, corps empêtre, pas besoin de prendre la mesure. Cet hôtel de luxe polyvalent peignoir peut également être utilisé près de la piscine ou au spa pour vous garder au chaud. Lavable en machine.

Nous offrons le meilleur prix et vous amènerons les de nous vous choisir et assurez-vous Gentille. Veuillez-nous nous plus grand de la Vitrine des produits de sensiblé fournisseur contrôle nous!

Bienvenue visiter notre site web pour plus de détails: Bienvenue visiter

Bienvenue visiter notre boutique en ligne pour plus de détails: Bienvenue visiter